

# Informações Gerenciais do Estado do Espírito Santo



MÊS: JUNHO 2015

**GOVERNO DO ESTADO DO ESPÍRITO SANTO  
SECRETARIA DE ESTADO DE GESTÃO E RECURSOS HUMANOS  
SUBSECRETARIA DE ESTADO DE ADMINISTRAÇÃO DE PESSOAL  
NÚCLEO DE ESTATÍSTICA DE RECURSOS HUMANOS**

**Governador do Estado do Espírito Santo:**  
Paulo César Hartung Gomes

**Secretário de Estado de Gestão e Recursos Humanos:**  
Dayse Maria Oslegher Lemos

**Subsecretário de Estado de Administração de Pessoal:**  
Sandra Helena Bellon Módolo

**Núcleo de Estatística de Recursos Humanos:**  
Marlene Vieira – Chefe de Núcleo de Estatística de Recursos Humanos  
Claire Andrea Lyra – Assessor Especial  
Isabela de Freitas Costa Vasconcellos Pylro - Analista do Executivo  
Luan Nascimento Correia - Estagiário  
Simone Pereira Nunes – Analista do Executivo  
Zaloar Gomes Pinto – Analista do Executivo

# SUMÁRIO

Demonstrativo do Quadro de Servidores Ativos e Inativos _____	5
Valores da Folha de Pagamento _____	6
Comparativo da Evolução do Quantitativo de Servidores _____	7
Comparativo da Evolução da Folha de Pagamento _____	8
Quantitativo de Servidores do Poder Executivo Estadual – Administração Direta _____	9
Quantitativo de Servidores do Poder Executivo Estadual – Autarquias _____	10
Quantitativo de Segurados do Regime Próprio de Previdência Social – RPPS _____	11
Despesas com Servidores do Poder Executivo Estadual – Administração Direta _____	12
Despesas com Servidores do Poder Executivo Estadual – Autarquias _____	13
Despesas Pagamento Aposentadorias e Pensões do Regime Próprio de Previdência Social – RPPS _	14
Demonstrativo da Evolução de Cargos de Designação Temporária _____	15
Demonstrativo dos Gastos com Escala Especial _____	17
Demonstrativo do Custo do Auxílio Alimentação Pago na Folha de Pagamento _____	18
Demonstrativo do Quantitativo e dos Gastos com Estagiários _____	19
Distribuição do Quantitativo e das Despesas de Pessoal por Área _____	21
Demonstrativo da Contribuição Previdenciária ao RPPS _____	22

## APRESENTAÇÃO

Com a finalidade de dar publicidade aos seus atos de modo a permitir, dentre outros, planejamento, transparência e estudos sobre servidores públicos, a Secretaria de Estado de Gestão e Recursos Humanos, organiza e sistematiza, mensalmente, sob a denominação de relatório gerencial, informações pormenorizadas sobre quantitativos e gastos com pessoal. O relatório contempla dados do Poder Executivo Estadual, relativos aos servidores ativos e aos beneficiários do Regime Próprio de Previdência Social, no qual estão inseridos os aposentados e os pensionistas.

Os dados apresentados neste relatório são obtidos das folhas de pagamento processadas pelo sistema SIARHES. Assim, pode haver divergências em relação ao quantitativo de servidores, pois aqueles afastados em licença sem vencimentos ou cedidos sem ônus para o Poder Executivo, não estão contemplados.

Nos quadros de informações sobre servidores ativos e contribuições previdenciárias, na parte referente às despesas de pessoal, constam os dados dos servidores estatutários e dos celetistas, e dados do complemento previdenciário (APORTE). Esse complemento expressa o dispêndio do Governo para completar as despesas com o pagamento dos aposentados e pensionistas do Regime Próprio de Previdência. É obtido após apurada a arrecadação previdenciária do Fundo Financeiro, constituída pelas parcelas, de contribuição do servidor e de responsabilidade do Estado (encargo patronal), acrescida da taxa de administração do IPAJM, instituída pela L.C. nº 485/09.

As informações do relatório têm característica pontual e demonstram a composição da folha de pagamento quanto: às diversas categorias que a compõem e a vinculação ao regime previdenciário; o tipo de vínculo dos servidores para com o poder público – permanente ou transitório; a sua especificidade – civil ou militar; dentre outros. Em algumas das informações, são apresentados demonstrativos de seu comportamento ao longo dos últimos doze meses.

Os dados são coletados a partir das folhas de pagamento e expressam, nos quantitativos, o número de vínculos públicos e não o número de servidores, pois, há casos de acumulação legal. Assim, um mesmo servidor, detentor de dois cargos legalmente acumuláveis, é computado como dois vínculos. Quanto às despesas, nelas estão englobados, além das remunerações mensais regulares, pagamentos de: 13º vencimento, ocorridos no mês; abono férias e diferenças atrasadas, tanto de vantagens pessoais quanto de promoções, reestruturação de cargos e carreiras, criação de novas carreiras e aumento do quadro de vagas de servidores efetivos.

As oscilações regularmente verificadas, ora para mais ora para menos, decorrem, no caso dos quantitativos, das variações: no ingresso de novos servidores efetivos; nas contratações e desligamentos de servidores temporários e das aposentadorias; e, na questão das despesas, decorrem dos pagamentos variáveis, citados no parágrafo anterior além daqueles procedentes das variações nos quantitativos de servidores, mencionados.

Em junho/2015, no dispêndio com pessoal, ocorreu um aumento em comparação a maio/2015, onde o principal motivo foi o pagamento de novas tabelas de subsídio da Polícia Militar, Corpo de Bombeiro Militar, Polícia Civil e Inspetores Penitenciários, promoção do magistério com pagamentos retroativos e em contrapartida redução no pagamento de retroativos de Abono Permanência.

A partir deste ano de 2015, passaram a integrar o relatório, informações de despesas de custeio, voltadas para servidores públicos e pagas em folha de pagamento, além daquelas referentes a auxílio alimentação e estagiários, quais sejam: indenização para aquisição de fardamento e uniforme; devoluções ao caixa e indenização por acidente de serviço, entre outras.

**Permanecem registrados no Poder Executivo os dados de Pessoal da Defensoria Pública (nº de servidores e valores de folha).**

**QUADRO INFORMAÇÕES SOBRE QUANTITATIVO E PAGAMENTO DE SERVIDORES  
ATIVOS, APOSENTADOS E DE PENSIONISTAS DO PODER EXECUTIVO**

**JUNHO/15**

<b>INFORMAÇÕES SERVIDORES ATIVOS, CONTRIBUIÇÕES PREVIDENCIÁRIAS E APORTE</b>	<b>ESTATUTÁRIOS/CELETISTAS ATIVOS</b>	<b>34.775</b>	<b>186.086.802,23</b>
	<b>COMISSIONADO ATIVOS</b>	<b>2.870</b>	<b>8.651.350,86</b>
	<b>DTs</b>	<b>20.503</b>	<b>47.495.796,64</b>
	<b>PENSÕES ESPECIAIS</b>	<b>267</b>	<b>678.000,74</b>
	<b>COMP. APOSENTADORIA</b>	<b>1.039</b>	<b>5.138.666,24</b>
	<b>ENC. SOCIAL PATRONAL</b>		<b>46.794.615,38</b>
	<b>CONTRIBUIÇÃO COMPL. FUNPES</b>		<b>120.201.271,70</b>
	<b>TOTAL</b>	<b>59.454</b>	<b>415.046.503,79</b>
<b>INFORMAÇÕES DESPESAS DE CUSTEIO PAGAS EM FOLHA</b>	<b>ESTAGIÁRIOS/MÉDICOS RESIDENTES</b>	<b>3.176</b>	<b>1.936.979,87</b>
	<b>AUXÍLIO ALIMENTAÇÃO</b>	<b>7.248</b>	<b>1.325.221,38</b>
	<b>OUTROS CUSTEIOS</b>	<b>-</b>	<b>3.185.009,07</b>
	<b>TOTAL</b>		<b>6.447.210,32</b>
<b>INFORMAÇÕES FOLHAS PAGAMENTO APOSENTADOS E PENSIONISTAS DO RPPS</b>	<b>APOSENTADOS</b>	<b>28.843</b>	<b>125.737.885,76</b>
	<b>PENSIONISTAS</b>	<b>4.925</b>	<b>27.798.822,46</b>
	<b>ENC. SOCIAL PATRONAL</b>		<b>-</b>
	<b>TOTAL</b>	<b>33.768</b>	<b>153.536.708,22</b>

## DESPESAS COM PESSOAL JUNHO 2015

### PODER EXECUTIVO - ADM. DIRETA E AUTARQUIAS - ATIVOS E INATIVOS

	VALOR DA FOLHA	PERCENTUAL
Ativos	289.028.565,11	69,64
Complementação Aposentadoria - CLT (1)	5.138.666,24	1,24
Pensões Especiais	678.000,74	0,16
Contribuição Complementar ao FUNPES	120.201.271,70	28,96
	<b>415.046.503,79</b>	<b>100,00</b>

Fonte: Relatórios SIARHES - Administração Direta e Autarquias.

Nota:

(1) - Compreende complementações concedidas pelas Leis nºs 4.511/91, 4.565/91 e 5.567/98.

### PAGAMENTO DOS BENEFICIÁRIOS DO REGIME PRÓPRIO DE PREVIDÊNCIA SOCIAL - RPPS

	VALOR DA FOLHA	PERCENTUAL
Aposentados	125.737.885,76	81,89
Pensionistas	27.798.822,46	18,11
	<b>153.536.708,22</b>	<b>100,00</b>

Fonte: Relatórios SIARHES - Administração Direta e Autarquias.

# **QUANTITATIVO SERVIDORES - ATIVOS DO PODER EXECUTIVO E APOSENTADOS E PENSIONISTAS DO RPPS**

Jun/14	Jul/14	Ago/14	Set/14	Out/14	Nov/14	Dez/14	Jan/15	Fev/15	Mar/15	Abr/15	Mai/15	Jun/15
94.021	95.145	94.917	95.103	95.677	95.388	96.401	83.572	85.313	92.643	92.774	93.322	93.222

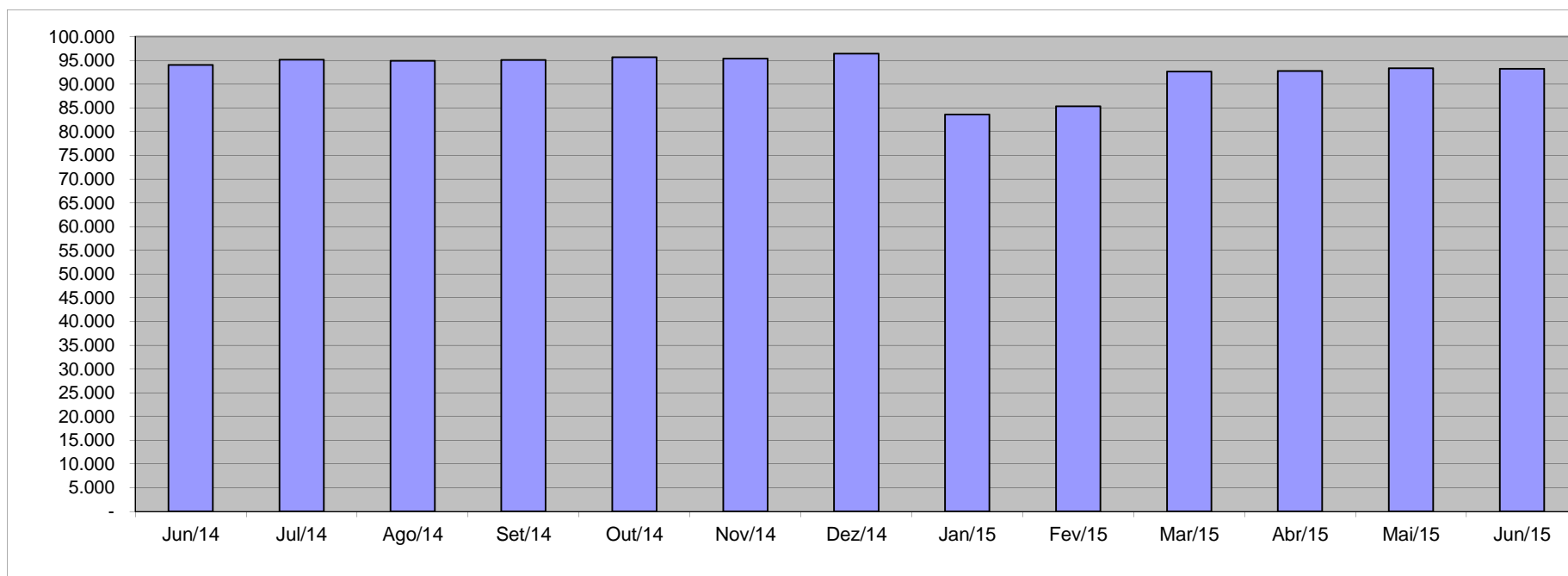

Fonte: Relatórios SIARHES - Administração Direta e Autarquias.

### VALOR DAS FOLHAS DE PAGAMENTO - ATIVOS DO PODER EXECUTIVO E APOSENTADOS E PENSIONISTAS DO RPPS (1)

Jun/14	Jul/14	Ago/14	Set/14	Out/14	Nov/14	Dez/14	Jan/15	Fev/15	Mar/15	Abr/15	Mai/15	Jun/15
440.105,62	465.984,80	438.522,19	441.884,33	443.568,47	439.454,14	590.355,99	414.241,51	416.411,69	459.127,04	438.981,18	445.882,34	448.381,94

Em R\$1.000,00

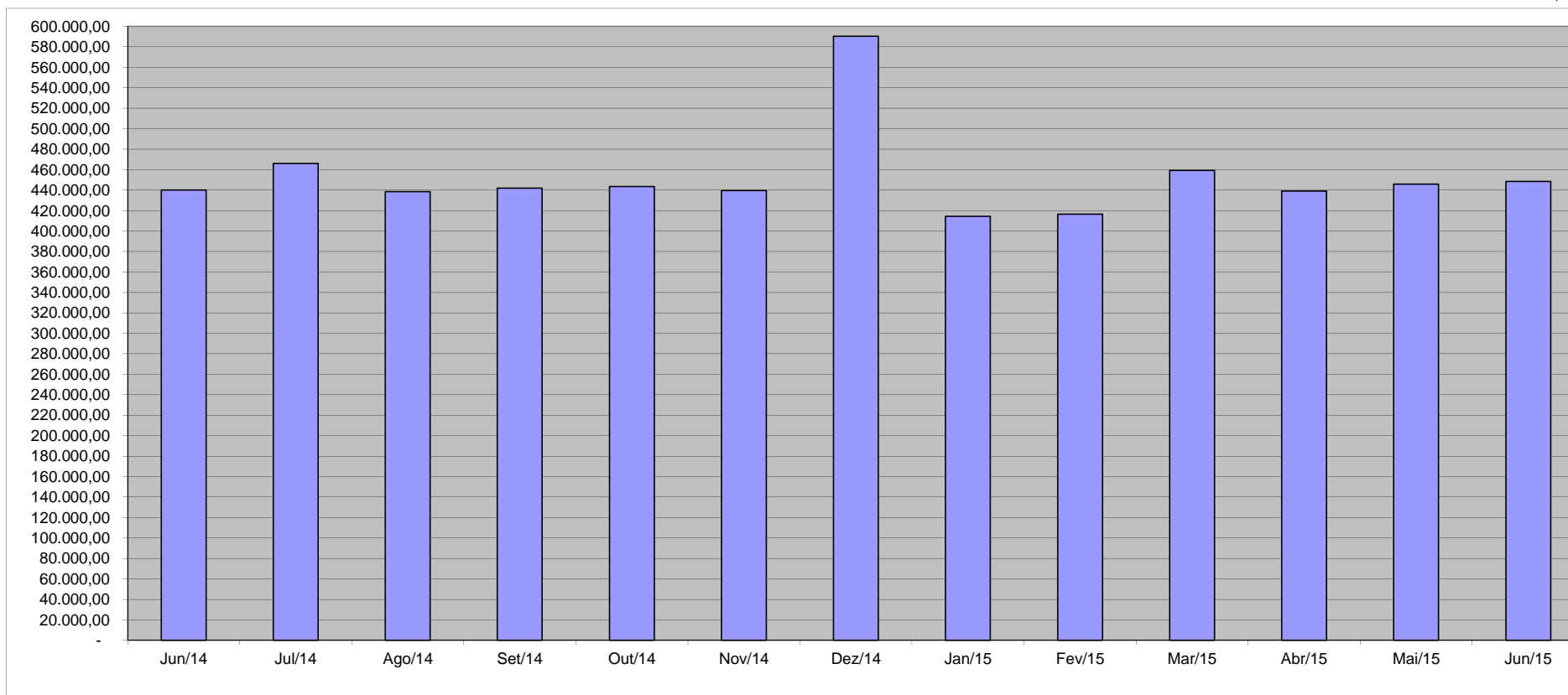

Fonte: Relatórios SIARHES - Administração Direta e Autarquias.

Nota:

(1) - O valor das folhas de pagamento refere-se ao somatório das folhas dos servidores ativos e dos aposentados e pensionistas e **não**, às despesas com o pagamento dos servidores, visto que, no pagamento da folha dos aposentados deduz-se a parcela previdenciária dos servidores vinculados ao regime próprio de previdência - fundo financeiro.



**QUANTITATIVO DE SERVIDORES ATIVOS DO PODER EXECUTIVO ESTADUAL - ADM. DIRETA**  
**JUNHO/2015**

	ÓRGÃOS	EFETIVOS/CLT - ATIVOS			COMISSIONADOS ATIVOS (1)	COMPL. APOS.(2) CLT	DT'S - ATIVOS			TOTAL GERAL		
		VENCIMENTO	SUBSÍDIO	SUB-TOTAL			VENCIMENTO	SUBSÍDIO	SUB-TOTAL	VENCIMENTO	SUBSÍDIO	TOTAL
ADMINISTRAÇÃO DIRETA	SECONT/AGE	-	86	86	31	-	-	-	-	31	86	117
	APE	-	5	5	20	-	-	-	-	20	5	25
	CASA CIVIL	-	6	6	37	-	-	-	-	37	6	43
	CASA MILITAR	-	25	25	14	-	-	-	-	14	25	39
	CBMES	70	1.211	1.281	3	-	-	13	13	73	1.224	1.297
	SECT/SECTIT	2	16	18	23	-	-	135	135	25	151	176
	DEFENSORIA PÚBLICA	2	190	192	21	-	-	-	-	23	190	213
	PGE	-	124	124	109	-	-	3	3	109	127	236
	POLÍCIA CIVIL	48	2.527	2.575	-	8	-	-	-	56	2.527	2.583
	POL. MILITAR	543	9.351	9.894	-	-	-	-	-	543	9.351	9.894
	POL. MILITAR-HPM	141	274	415	-	-	-	-	-	141	274	415
	SEAG	-	15	15	36	-	-	9	9	36	24	60
	SEAMA	-	8	8	16	-	-	8	8	16	16	32
	SECULT	4	106	110	54	-	-	53	53	58	159	217
	SECOM	-	6	6	24	-	-	-	-	24	6	30
	SEDETUR/SEDES	-	4	4	39	-	-	-	-	39	4	43
	SETUR	-	17	17	15	-	-	1	1	15	18	33
	SEDIT/SETOP	-	7	7	28	-	-	2	2	28	9	37
	SEDU	666	7.635	8.301	117	38	2.227	11.908	14.135	3.048	19.543	22.591
	SEDURB	-	6	6	37	-	-	-	-	37	6	43
	SEFAZ	-	498	498	115	-	-	2	2	115	500	615
	SEG	4	13	17	127	-	-	2	2	131	15	146
	SEJUS	9	1.645	1.654	490	-	-	1.667	1.667	499	3.312	3.811
	SEP	-	26	26	36	-	-	2	2	36	28	64
	SEGER	4	92	96	107	69	-	34	34	180	126	306
	SEGER - Pensões Especiais (3)	267	-	267	-	-	-	-	-	267	-	267
	SEGER - Prev. Complementar	-	-	-	-	54	-	-	-	54	-	54
	SESA	296	5.821	6.117	299	59	-	2.947	2.947	654	8.768	9.422
	SESP	-	39	39	65	-	-	-	-	65	39	104
	SESPORT	-	19	19	20	-	1	1	2	21	20	41
	SEASTDH/SEADH	-	29	29	58	-	-	4	4	58	33	91
	VICE GOVERNADORIA	-	-	-	39	-	-	-	-	39	-	39
	<b>Sub-Total</b>	<b>2.056</b>	<b>29.801</b>	<b>31.857</b>	<b>1.980</b>	<b>228</b>	<b>2.228</b>	<b>16.791</b>	<b>19.019</b>	<b>6.492</b>	<b>46.592</b>	<b>53.084</b>

Fonte: Relatórios SIARHES - Administração Direta e Autarquias.

Notas:

(1) - Não estão considerados, servidores efetivos, ocupando cargos comissionados, optantes por 65% e atuando no mesmo órgão de lotação. Estes servidores estão considerados no quantitativo de servidores efetivos.

(2) - O quantitativo refere-se exclusivamente àqueles servidores/pensionistas que receberam complementação nesta competência e não aos que têm o direito. Por essa razão, na hipótese de ocorrer alteração na remuneração dos servidores ativos, poderá haver alteração nestes quantitativos.

(3) - Refere-se aos Pensionistas - Pensão Especial a cargo da SEGER.

**QUANTITATIVO DE SERVIDORES ATIVOS DO PODER EXECUTIVO ESTADUAL - ADM. INDIRETA - AUTARQUIAS**  
**JUNHO/2015**

	ÓRGÃOS	EFETIVOS/CLT - ATIVOS			COMISSIONADOS ATIVOS (1)	COMPL. APOS.(2) CLT	DT'S - ATIVOS			TOTAL GERAL		
		VENCIMENTO	SUBSÍDIO	SUB-TOTAL			VENCIMENTO	SUBSÍDIO	SUB-TOTAL	VENCIMENTO	SUBSÍDIO	TOTAL
<b>AUTARQUIAS</b>	ADERES	-	-	-	22	-	-	-	-	22	-	22
	AGERH	-	-	-	23	-	-	-	-	23	-	23
	DER/ES	200	9	209	24	586	-	-	-	810	9	819
	FAMES	-	35	35	31	5	-	67	67	36	102	138
	FAPES	-	-	-	37	-	-	-	-	37	-	37
	ESESP	-	-	-	12	-	-	-	-	12	-	12
	IASES	11	374	385	80	23	-	1.266	1.266	114	1.640	1.754
	IEMA	-	250	250	36	-	-	58	58	36	308	344
	IJSN	3	83	86	24	11	-	-	-	38	83	121
	IDAF	16	502	518	3	7	-	65	65	26	567	593
	INCAPER	20	693	713	5	109	-	-	-	134	693	827
	IOPES	-	48	48	22	-	-	25	25	22	73	95
	PROCON	-	-	-	41	-	-	-	-	41	-	41
	RTV-ES	61	14	75	33	11	-	-	-	105	14	119
	ASPE (3)	-	9	9	9	-	-	-	-	9	9	18
	DETRAN (3)	133	182	315	349	7	-	3	3	489	185	674
	DIO (3)	28	19	47	26	52	-	-	-	106	19	125
	IPAJM (3)	27	94	121	24	-	-	-	-	51	94	145
	JUCEES (3)	12	42	54	24	-	-	-	-	36	42	78
	IPEM (3)	-	62	62	18	-	-	-	-	18	62	80
	PRODEST	235	-	235	9	-	-	-	-	244	-	244
	SUPPIN (3)	1	-	1	14	-	-	-	-	15	-	15
	IDURB	-	11	11	15	-	-	-	-	15	11	26
	ARSI	-	11	11	9	-	-	-	-	9	11	20
	<b>Sub-Total</b>	<b>747</b>	<b>2.438</b>	<b>3.185</b>	<b>890</b>	<b>811</b>	<b>-</b>	<b>1.484</b>	<b>1.484</b>	<b>2.448</b>	<b>3.922</b>	<b>6.370</b>

<b>TOTAL DA DIRETA</b>	<b>2.056</b>	<b>29.801</b>	<b>31.857</b>	<b>1.980</b>	<b>228</b>	<b>2.228</b>	<b>16.791</b>	<b>19.019</b>	<b>6.492</b>	<b>46.592</b>	<b>53.084</b>
<b>TOTAL DA INDIRETA</b>	<b>747</b>	<b>2.438</b>	<b>3.185</b>	<b>890</b>	<b>811</b>	<b>-</b>	<b>1.484</b>	<b>1.484</b>	<b>2.448</b>	<b>3.922</b>	<b>6.370</b>
<b>TOTAL GERAL</b>	<b>2.803</b>	<b>32.239</b>	<b>35.042</b>	<b>2.870</b>	<b>1.039</b>	<b>2.228</b>	<b>18.275</b>	<b>20.503</b>	<b>8.940</b>	<b>50.514</b>	<b>59.454</b>

<b>ESTAGIÁRIOS</b>											<b>3.176</b>
--------------------	--	--	--	--	--	--	--	--	--	--	--------------

Fonte: Relatórios SIARHES - Administração Direta e Autarquias.

- Notas:
- (1) - Não estão considerados, servidores efetivos, ocupando cargos comissionados, optantes por 65% e atuando no mesmo órgão de lotação. Estes servidores estão considerados no quantitativo de servidores efetivos.
- (2) - O quantitativo refere-se exclusivamente àqueles servidores/pensionistas que receberam complementação nesta competência e não aos que têm o direito. Por essa razão, na hipótese de ocorrer alteração na remuneração dos servidores ativos, poderá haver alteração nestes quantitativos.
- (3) - Órgãos sem recursos do Tesouro para pagar pessoal.

**QUANTITATIVO DE SEGURADOS PAGOS, PELO REGIME PRÓPRIO DE PREVIDÊNCIA SOCIAL - RPPS - PODER EXECUTIVO  
JUNHO/2015**

	ÓRGÃOS	APOSENTADOS			PENSÕES			TOTAL GERAL		
		VENCIMENTO	SUBSÍDIO	SUB-TOTAL	VENCIMENTO	SUBSÍDIO	SUB-TOTAL	VENCIMENTO	SUBSÍDIO	TOTAL
ADMINISTRAÇÃO DIRETA	SECONT/AGE	2	3	5	2	-	2	4	3	7
	APE	2	8	10	-	-	-	2	8	10
	CASA CIVIL	19	30	49	5	-	5	24	30	54
	CASA MILITAR	6	4	10	6	1	7	12	5	17
	CBMES	8	195	203	3	32	35	11	227	238
	SECT/SECTIT	-	4	4	1	-	1	1	4	5
	DEFENSORIA PÚBLICA	7	73	80	10	3	13	17	76	93
	PGE	12	39	51	4	11	15	16	50	66
	POLÍCIA CIVIL	105	821	926	242	166	408	347	987	1.334
	POL. MILITAR	244	3.746	3.990	131	1.597	1.728	375	5.343	5.718
	POL. MILITAR -HPM	2	9	11	2	-	2	4	9	13
	SEAG	27	70	97	32	10	42	59	80	139
	SEAMA	-	1	1	-	-	-	-	1	1
	SECULT	18	44	62	8	4	12	26	48	74
	SECOM	2	6	8	1	1	2	3	7	10
	SEDETUR/SEDES	-	1	1	-	-	-	-	1	1
	SETUR	-	2	2	1	-	1	1	2	3
	SEDIT/SETOP	5	11	16	2	-	2	7	11	18
	SEDU	10.845	7.461	18.306	874	285	1.159	11.719	7.746	19.465
	SEDURB	-	1	1	-	-	-	-	1	1
	SEFAZ	75	666	741	178	359	537	253	1.025	1.278
	SEG	12	9	21	4	1	5	16	10	26
	SEJUS	43	164	207	29	11	40	72	175	247
	SEP	-	2	2	8	2	10	8	4	12
	SEGER	60	138	198	121	121	242	181	259	440
	SESA	426	2.161	2.587	312	115	427	738	2.276	3.014
	SESP	8	86	94	28	29	57	36	115	151
	SESPORT	1	3	4	-	-	-	1	3	4
	SEASTDH/SEADH	13	45	58	5	-	5	18	45	63
	VICE GOVERNADORIA	1	3	4	-	-	-	1	3	4
	<b>Total</b>	<b>11.943</b>	<b>15.806</b>	<b>27.749</b>	<b>2.009</b>	<b>2.748</b>	<b>4.757</b>	<b>13.952</b>	<b>18.554</b>	<b>32.506</b>

	ÓRGÃOS	APOSENTADOS			PENSÕES			TOTAL GERAL		
		VENCIMENTO	SUBSÍDIO	SUB-TOTAL	VENCIMENTO	SUBSÍDIO	SUB-TOTAL	VENCIMENTO	SUBSÍDIO	TOTAL
AUTARQUIAS	ADERES	-	-	-	-	-	-	-	-	-
	AGERH	-	-	-	-	-	-	-	-	-
	DER/ES	151	4	155	27	-	27	178	4	182
	FAMES	3	14	17	2	-	2	5	14	19
	FAPES	-	-	-	-	-	-	-	-	-
	ESESP	-	-	-	-	-	-	-	-	-
	IASES	25	101	126	21	-	21	46	101	147
	IEMA	2	1	3	6	-	6	8	1	9
	IJSN	7	71	78	9	-	9	16	71	87
	IDAF	35	73	108	14	4	18	49	77	126
	INCAPER	56	215	271	26	6	32	82	221	303
	IOPES	-	-	-	-	-	-	-	-	-
	PROCON	-	-	-	-	-	-	-	-	-
	RTV-ES	35	22	57	22	2	24	57	24	81
	ASPE	-	-	-	-	-	-	-	-	-
	DETRAN	140	-	140	12	-	12	152	-	152
	DIO	39	-	39	7	-	7	46	-	46
	IPAJM	74	-	74	8	-	8	82	-	82
	JUCEES	25	-	25	2	-	2	27	-	27
	IPEM	-	-	-	-	-	-	-	-	-
	PRODEST	-	-	-	-	-	-	-	-	-
	SUPPIN	1	-	1	-	-	-	1	-	1
	IDURB	-	-	-	-	-	-	-	-	-
	ARSI	-	-	-	-	-	-	-	-	-
	<b>Total</b>	<b>593</b>	<b>501</b>	<b>1.094</b>	<b>156</b>	<b>12</b>	<b>168</b>	<b>749</b>	<b>513</b>	<b>1.262</b>

**TOTAL SERVIDORES: APOSENTADOS EFETIVOS E PENSÕES**

**33.768**

Fonte: Relatórios SIARHES - Administração Direta e Autarquias.

**DESPESAS COM PAGAMENTO DE SERVIDORES DO PODER EXECUTIVO ESTADUAL - ADM. DIRETA**  
**ATIVOS, APOSENTADOS E PENSIONISTAS**  
**JUNHO/2015**

Em: R\$ 1,00

	ÓRGÃOS	EFETIVOS/CLT	COMISSIONADOS ATIVOS	COMPL. APOS.	DT'S	ENCARGOS PATRONAIS			TOTAL ATIVOS	CONTRIB. COMPL. FUNPES	DESPESA TOTAL
		ATIVOS		CLT	ATIVOS	INSS/FGTS	IPAJM	OUTROS REGIMES/ PREVES			
ADMINISTRAÇÃO DIRETA	SECONT/AGE	1.227.497,46	86.758,03	-	-	15.898,01	240.639,80	717,18	1.571.510,48	(83.008,57)	1.488.501,91
	APE	17.412,72	42.509,71	-	-	9.678,27	3.295,70	-	72.896,40	41.056,20	113.952,60
	CASA CIVIL	48.513,87	123.155,42	-	-	26.773,95	5.382,84	-	203.826,08	275.778,12	479.604,20
	CASA MILITAR	369.966,09	53.306,10	-	-	11.999,66	65.335,92	-	500.607,77	(38.344,18)	462.263,59
	CBMES	7.290.953,73	7.211,92	-	22.605,44	5.577,42	1.338.844,88	-	8.665.193,39	883.377,07	9.548.570,46
	SECT/SECTIT	98.697,23	59.044,25	-	239.228,53	62.447,34	17.435,40	-	476.852,75	13.788,21	490.640,96
	DEFENSORIA PÚBLICA	2.883.319,28	24.673,49	-	-	8.804,88	493.349,92	2.923,08	3.413.070,65	895.760,47	4.308.831,12
	PGE	2.879.495,44	228.321,15	-	7.535,15	52.328,65	584.398,30	-	3.752.078,69	712.092,79	4.464.171,48
	POLÍCIA CIVIL	23.580.203,44	-	31.431,99	-	-	4.311.661,73	17.188,03	27.940.485,19	7.749.402,95	35.689.888,14
	POL. MILITAR	48.696.963,67	-	-	-	13.173,61	9.048.570,82	-	57.758.708,10	30.403.119,27	88.161.827,37
	POL. MILITAR -HPM	2.913.342,32	-	-	-	-	517.286,40	-	3.430.628,72	(734.418,05)	2.696.210,67
	SEAG	132.091,48	102.193,42	-	15.649,92	29.093,88	21.067,96	-	300.096,66	461.392,23	761.488,89
	SEAMA	107.651,32	58.174,34	-	13.911,04	11.352,38	18.475,40	-	209.564,48	(8.936,80)	200.627,68
	SECULT	564.141,60	157.368,08	-	152.949,17	68.297,69	104.820,64	-	1.047.577,18	158.189,28	1.205.766,46
	SECOM	57.830,49	113.205,70	-	-	26.003,06	9.512,06	-	206.551,31	11.828,09	218.379,40
	SEDETUR/SEDES	35.340,39	159.336,24	-	-	35.851,60	4.387,06	-	234.915,29	6.971,27	241.886,56
	SETUR	108.797,33	50.795,57	-	4.057,39	13.144,10	19.160,62	-	195.955,01	4.625,72	200.580,73
	SEDIT/SETOP	63.823,55	136.791,22	-	3.477,76	25.694,78	10.014,74	-	239.802,05	75.490,08	315.292,13
	SEDU	29.653.434,49	326.964,71	9.800,80	27.060.274,11	5.475.578,71	5.717.124,79	-	68.243.177,61	48.241.976,16	116.485.153,77
	SEDURB	55.821,76	138.209,21	-	-	29.441,39	7.494,10	-	230.966,46	6.623,88	237.590,34
	SEFAZ	8.742.529,44	315.070,96	-	3.477,76	59.813,80	1.752.132,40	8.180,21	10.881.204,57	16.648.725,71	27.529.930,28
	SEG	152.977,06	476.098,37	-	5.796,27	105.756,18	19.402,16	212,48	760.242,52	49.979,37	810.221,89
	SEJUS	6.280.495,43	1.339.642,15	-	4.508.380,65	1.296.798,51	1.222.237,08	-	14.647.553,82	876.514,36	15.524.068,18
	SEP	250.949,65	119.477,55	-	3.477,76	23.894,00	41.765,94	1.792,95	441.357,85	48.626,17	489.984,02
	SEGER	611.196,15	297.653,15	75.432,78	61.209,84	66.762,94	117.335,64	-	1.229.590,50	2.134.966,63	3.364.557,13
	SEGER - Pensões Especiais (1)	678.000,74	-	-	-	-	-	-	678.000,74	-	678.000,74
	SEGER - Prev. Complementar	-	-	305.307,44	-	-	-	-	305.307,44	-	305.307,44
	SESA	31.148.290,41	1.067.997,60	196.806,34	11.411.867,38	2.386.131,70	6.091.191,50	18.922,87	52.321.207,80	5.940.970,99	58.262.178,79
	SESP	502.299,28	288.606,74	-	-	47.689,04	87.912,72	-	926.507,78	1.009.888,74	1.936.396,52
	SESPORT	97.713,50	77.433,27	-	3.095,85	18.023,00	18.444,02	-	214.709,64	(3.906,26)	210.803,38
	SEASTDH/SEADH	158.744,90	152.295,63	-	6.955,52	34.388,35	28.621,46	-	381.005,86	223.353,26	604.359,12
	VICE GOVERNADORIA	60.759,12	149.164,35	-	-	32.936,70	9.016,44	-	251.876,61	(1.679,97)	250.196,64
	<b>Sub-Total</b>	<b>169.469.253,34</b>	<b>6.151.458,33</b>	<b>618.779,35</b>	<b>43.523.949,54</b>	<b>9.993.333,60</b>	<b>31.926.318,44</b>	<b>49.936,80</b>	<b>261.733.029,40</b>	<b>116.004.203,19</b>	<b>377.737.232,59</b>

Fonte: Relatórios SIARHES - Administração Direta e Autarquias.

Notas:

(1) - Refere-se aos Pensionistas - Pensão Especial a cargo da SEGER.

**DESPESAS COM PAGAMENTO DE SERVIDORES DO PODER EXECUTIVO ESTADUAL - ADM. INDIRETA - AUTARQUIAS**  
**ATIVOS, APOSENTADOS E PENSIONISTAS**  
**JUNHO/2015**

Em: R\$ 1,00

	ÓRGÃOS	EFETIVOS/CLT	COMISSIONADOS ATIVOS	COMPL. APOS.	DT'S	ENCARGOS PATRONAIS			TOTAL ATIVOS	CONTRIB. COMPL. FUNPES	DESPESA TOTAL
		ATIVOS		CLT	ATIVOS	INSS/FGTS	IPAJM	OUTROS REGIMES/ PREVES			
<b>AUTARQUIAS</b>	ADERES	-	98.172,04	-	-	19.650,06	-	-	117.822,10	-	117.822,10
	AGERH	-	85.278,70	-	-	14.175,93	-	-	99.454,63	-	99.454,63
	DER/ES	1.544.944,94	68.865,15	3.747.094,82	-	16.102,67	295.885,28	-	5.672.892,86	<b>907.628,12</b>	6.580.520,98
	FAMES	157.763,44	55.786,17	27.796,70	216.659,73	54.990,69	33.471,34	-	546.468,07	<b>50.503,44</b>	596.971,51
	FAPES	-	143.844,18	-	-	25.429,74	464,36	-	169.738,28	<b>(696,54)</b>	169.041,74
	ESESP	-	50.767,62	-	-	5.639,05	3.793,88	-	60.200,55	<b>(5.690,82)</b>	54.509,73
	IASES	1.405.847,48	297.175,97	18.025,56	3.407.791,93	758.105,81	269.514,84	-	6.156.461,59	<b>214.298,98</b>	6.370.760,57
	IEMA	1.489.749,67	75.453,64	-	103.173,55	37.200,66	301.398,06	27,24	2.007.002,82	<b>(235.436,86)</b>	1.771.565,96
	IUSN	721.694,51	82.059,70	45.018,29	-	16.102,32	144.845,46	-	1.009.720,28	<b>503.728,01</b>	1.513.448,29
	IDAF	2.962.650,52	10.715,23	9.559,57	112.269,14	26.140,06	612.917,62	326,88	3.734.579,02	<b>121.167,59</b>	3.855.746,61
	INCAPER	3.500.101,22	26.342,94	416.577,96	-	7.537,35	730.103,46	550,46	4.681.213,39	<b>977.904,02</b>	5.659.117,41
	IOPES	282.361,84	75.084,91	-	119.556,72	35.577,38	52.194,26	-	564.775,11	<b>(52.194,26)</b>	512.580,85
	PROCON	-	105.689,32	-	-	19.531,39	318,00	-	125.538,71	-	125.538,71
	RTV-ES	304.975,48	109.069,15	18.290,95	-	34.956,57	49.470,32	-	516.762,47	<b>290.234,28</b>	806.996,75
	ASPE (1)	45.799,12	51.927,67	-	-	10.785,75	9.182,30	20,70	117.715,54	-	117.715,54
	DETRAN (1)	1.841.042,14	560.319,08	15.822,01	12.396,03	134.140,27	268.010,66	-	2.831.730,19	<b>510.872,66</b>	3.342.602,85
	DIO (1)	205.444,14	91.866,97	221.701,03	-	21.797,43	39.950,50	-	580.760,07	<b>209.236,04</b>	789.996,11
	IPAJM (1)	652.221,17	123.914,69	-	-	23.617,39	124.885,30	-	924.638,55	<b>590.249,81</b>	1.514.888,36
	JUCEES (1)	315.094,63	62.043,76	-	-	30.197,60	47.820,50	-	455.156,49	<b>129.877,25</b>	585.033,74
	IPEM (1)	303.292,95	71.076,02	-	-	15.536,89	61.046,78	-	450.952,64	-	450.952,64
	PRODEST	1.462.668,67	33.094,19	-	-	412.326,67	-	-	1.908.089,53	-	1.908.089,53
	SUPPIN (1)	1.430,22	70.631,27	-	-	13.065,71	-	181,73	85.308,93	<b>5.989,23</b>	91.298,16
	IDURB	45.442,75	98.255,25	-	-	15.398,99	9.504,50	10,35	168.611,84	<b>(9.504,50)</b>	159.107,34
	ARSI	53.024,74	52.458,91	-	-	10.027,44	11.097,94	-	126.609,03	<b>(11.097,94)</b>	115.511,09
	<b>Sub-Total</b>	<b>17.295.549,63</b>	<b>2.499.892,53</b>	<b>4.519.886,89</b>	<b>3.971.847,10</b>	<b>1.758.033,82</b>	<b>3.065.875,36</b>	<b>1.117,36</b>	<b>33.112.202,69</b>	<b>4.197.068,51</b>	<b>37.309.271,20</b>

<b>TOTAL DA DIRETA</b>	<b>169.469.253,34</b>	<b>6.151.458,33</b>	<b>618.779,35</b>	<b>43.523.949,54</b>	<b>9.993.333,60</b>	<b>31.926.318,44</b>	<b>49.936,80</b>	<b>261.733.029,40</b>	<b>116.004.203,19</b>	<b>377.737.232,59</b>
<b>TOTAL DA INDIRETA</b>	<b>17.295.549,63</b>	<b>2.499.892,53</b>	<b>4.519.886,89</b>	<b>3.971.847,10</b>	<b>1.758.033,82</b>	<b>3.065.875,36</b>	<b>1.117,36</b>	<b>33.112.202,69</b>	<b>4.197.068,51</b>	<b>37.309.271,20</b>
<b>TOTAL GERAL</b>	<b>186.764.802,97</b>	<b>8.651.350,86</b>	<b>5.138.666,24</b>	<b>47.495.796,64</b>	<b>11.751.367,42</b>	<b>34.992.193,80</b>	<b>51.054,16</b>	<b>294.845.232,09</b>	<b>120.201.271,70</b>	<b>415.046.503,79</b>

<b>ESTAGIÁRIOS</b>										<b>1.936.979,87</b>
--------------------	--	--	--	--	--	--	--	--	--	---------------------

Fonte: Relatórios SIARHES - Administração Direta e Autarquias.

Nota:

(1) - Órgãos sem recursos do Tesouro para pagar pessoal.

**DEMONSTRATIVO DA FOLHA DE PAGAMENTO DE APOSENTADORIAS E PENSÕES DO REGIME PRÓPRIO DE PREVIDÊNCIA SOCIAL - RPPS - PODER EXECUTIVO**

**JUNHO/2015**

Em: R\$ 1,00

	ÓRGÃOS	APOSENTADOS	PENSÕES	IPAJM	FOLHA TOTAL
<b>ADMINISTRAÇÃO DIRETA</b>	SECONT/AGE	56.310,63	17.341,40	-	73.652,03
	APE	44.621,87	-	-	44.621,87
	CASA CIVIL	257.485,14	35.407,94	-	292.893,08
	CASA MILITAR	49.321,01	12.561,33	-	61.882,34
	CBMES	1.762.365,21	166.255,02	-	1.928.620,23
	SECT/SECTIT	8.427,70	13.837,55	-	22.265,25
	DEFENSORIA PÚBLICA	1.099.714,33	115.508,18	-	1.215.222,51
	PGE	842.280,65	294.816,59	-	1.137.097,24
	POLÍCIA CIVIL	8.717.171,38	2.920.260,56	-	11.637.431,94
	POL. MILITAR	30.426.654,29	9.667.303,68	-	40.093.957,97
	POL. MILITAR -HPM	32.499,56	3.535,20	-	36.034,76
	SEAG	331.715,62	140.056,77	-	471.772,39
	SEAMA	6.073,22	-	-	6.073,22
	SECULT	246.047,17	30.901,90	-	276.949,07
	SECOM	17.788,50	3.145,01	-	20.933,51
	SEDETUR/SEDES	8.097,62	-	-	8.097,62
	SETUR	10.933,32	1.440,53	-	12.373,85
	SEDIT/SETOP	77.850,35	4.365,18	-	82.215,53
	SEDU	50.348.041,69	2.530.327,72	-	52.878.369,41
	SEDURB	7.410,46	-	-	7.410,46
	SEFAZ	11.443.404,65	8.731.271,87	-	20.174.676,52
	SEG	58.403,65	12.319,95	-	70.723,60
	SEJUS	1.057.057,85	89.276,16	-	1.146.334,01
	SEP	22.382,91	41.984,02	-	64.366,93
	SEGER	1.050.611,49	457.205,04	-	1.507.816,53
	SESA	10.800.579,21	1.509.156,66	-	12.309.735,87
	SESP	652.957,40	396.333,56	-	1.049.290,96
	SESPORT	6.804,79	-	-	6.804,79
	SEASTDH/SEADH	228.278,73	12.434,05	-	240.712,78
	VICE GOVERNADORIA	7.180,59	-	-	7.180,59
	<b>Total</b>	<b>119.678.470,99</b>	<b>27.207.045,87</b>	<b>-</b>	<b>146.885.516,86</b>

Em: R\$ 1,00

	ÓRGÃOS	APOSENTADOS	PENSÕES	IPAJM	FOLHA TOTAL
<b>AUTARQUIAS</b>	ADERES	-	-	-	-
	AGERH	-	-	-	-
	DER/ES	1.030.593,43	101.396,05	-	1.131.989,48
	FAMES	95.349,12	8.727,86	-	104.076,98
	FAPES	-	-	-	-
	ESESP	-	-	-	-
	IASES	429.583,80	38.423,08	-	468.006,88
	IEMA	8.299,81	8.261,35	-	16.561,16
	IJSN	569.361,86	31.270,25	-	600.632,11
	IDAF	606.041,60	60.559,43	-	666.601,03
	INCAPER	1.449.221,87	102.667,70	-	1.551.889,57
	IOPES	-	-	-	-
	PROCON	-	-	-	-
	RTV-ES	253.008,84	55.172,41	-	308.181,25
	ASPE	-	-	-	-
	DETRAN	713.175,76	27.690,83	-	740.866,59
	DIO	205.163,80	49.339,10	-	254.502,90
	IPAJM	554.383,30	96.953,59	-	651.336,89
	JUCEES	139.196,73	11.314,94	-	150.511,67
	IPEM	-	-	-	-
	PRODEST	-	-	-	-
	SUPPIN	6.034,85	-	-	6.034,85
	IDURB	-	-	-	-
	ARSI	-	-	-	-
	<b>Total</b>	<b>6.059.414,77</b>	<b>591.776,59</b>	<b>-</b>	<b>6.651.191,36</b>

**TOTAL FOLHA: APOSENTADOS EFETIVOS E PENSÕES**

**153.536.708,22**

Fonte: Relatórios SIARHES - Administração Direta e Autarquias.

**DEMONSTRATIVO DA EVOLUÇÃO DE CARGOS EM  
DESIGNAÇÃO TEMPORÁRIA**

ÓRGÃOS		JUN/14	JUL/14	AGO/14	SET/14	OUT/14	NOV/14	DEZ/14	JAN/15	FEV/15	MAR/15	ABR/15	MAI/15	JUN/15
SEGER - Adm <sup>(1)</sup>		749	794	788	777	774	771	767	-	-	-	-	-	-
CASA CIVIL		-	-	-	-	-	-	-	3	1	-	-	-	-
CBMES		-	-	-	-	-	-	-	14	14	14	13	13	13
SECTIT		-	-	-	-	-	-	-	62	151	149	136	136	135
PGE		-	-	-	-	-	-	-	3	3	3	3	3	3
SEAG		-	-	-	-	-	-	-	9	9	9	9	9	9
SEAMA		-	-	-	-	-	-	-	8	8	8	8	8	8
SECULT		-	-	-	-	-	-	-	60	54	54	54	53	53
SETUR		-	-	-	-	-	-	-	1	1	1	1	1	1
SETOP		-	-	-	-	-	-	-	3	3	3	2	2	2
SEDU	Adm	2.945	3.064	3.028	2.990	2.952	2.918	2.906	2.885	2.809	2.262	2.498	2.658	2.717
	Mag <sup>(2)(3)</sup>	12.456	13.433	13.097	13.036	13.108	13.143	12.872	449	3.026	10.896	11.195	11.405	11.418
SEFAZ		-	-	-	-	-	-	-	2	2	2	2	2	2
SEG		-	-	-	-	-	-	-	5	5	2	2	2	2
SEJUS		1.934	1.911	1.909	1.895	1.872	1.832	1.809	1.789	1.749	1.727	1.716	1.693	1.667
SEP		-	-	-	-	-	-	-	2	2	2	2	2	2
SEGER		-	-	-	-	-	-	-	42	38	37	35	34	34
SESA (IESP)		2.959	2.969	3.058	3.008	2.981	2.966	2.939	3.161	2.972	2.940	2.837	3.033	2.947
SESPORT		47	48	47	51	41	36	36	2	2	2	2	2	2
SEADH		-	-	-	-	-	-	-	6	6	6	4	4	4
<b>SUB TOTAL</b>		<b>21.090</b>	<b>22.219</b>	<b>21.927</b>	<b>21.757</b>	<b>21.728</b>	<b>21.666</b>	<b>21.329</b>	<b>8.506</b>	<b>10.855</b>	<b>18.117</b>	<b>18.519</b>	<b>19.060</b>	<b>19.019</b>
DETRAN		-	1	1	1	1	2	2	3	3	3	3	3	3
FAMES		70	70	70	69	68	67	68	67	65	66	66	68	67
IASES (ICAES)		928	920	767	1.058	1.426	1.440	1.424	1.402	1.374	1.351	1.335	1.310	1.266
IEMA		77	73	78	76	76	75	75	74	71	66	58	58	58
IDAF		95	91	91	88	81	73	73	73	71	66	66	65	65
IOPES		37	37	36	35	33	33	33	33	26	26	26	25	25
<b>SUB TOTAL</b>		<b>1.207</b>	<b>1.192</b>	<b>1.043</b>	<b>1.327</b>	<b>1.685</b>	<b>1.690</b>	<b>1.675</b>	<b>1.652</b>	<b>1.610</b>	<b>1.578</b>	<b>1.554</b>	<b>1.529</b>	<b>1.484</b>
<b>TOTAL</b>		<b>22.297</b>	<b>23.411</b>	<b>22.970</b>	<b>23.084</b>	<b>23.413</b>	<b>23.356</b>	<b>23.004</b>	<b>10.158</b>	<b>12.465</b>	<b>19.695</b>	<b>20.073</b>	<b>20.589</b>	<b>20.503</b>

Fonte: Relatórios SIARHES - Administração Direta e Autarquias.

**Notas:** (1) - Refere-se aos DTs Assistentes de Gestão e Cuidadores, distribuídos, a partir de janeiro/2015 nas unidades orçamentárias onde efetivamente prestam serviços.

(2) - A redução observada no Magistério deve-se ao encerramento dos contratos de professores em designação temporária tanto na SEDU quanto na FAMES por encerramento de ano letivo.

(3) - Corresponde a jornada de 25:00 horas e não ao quantitativo de números funcionais.

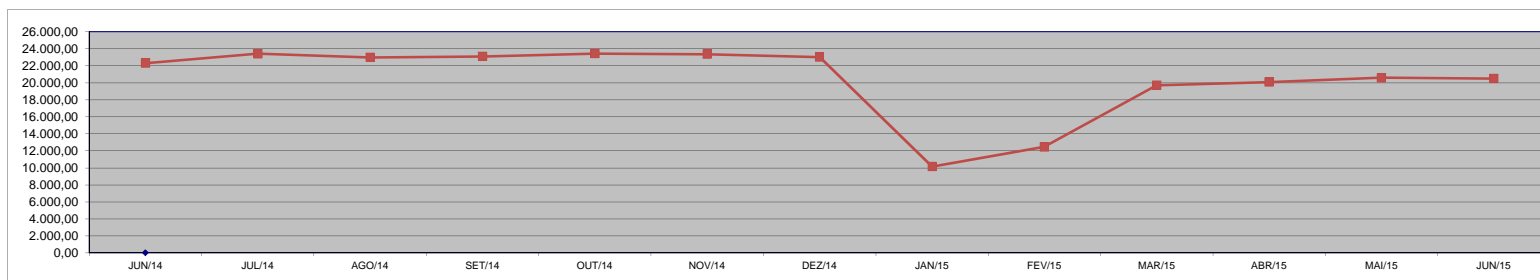

**DEMONSTRATIVO DA EVOLUÇÃO DO VALOR DA FOLHA DE  
PAGAMENTO DOS SERVIDORES EM DESIGNAÇÃO TEMPORÁRIA**

ÓRGÃOS	JUN/14	JUL/14	AGO/14	SET/14	OUT/14	NOV/14	DEZ/14	JAN/15	FEV/15	MAR/15	ABR/15	MAI/15	JUN/15
SEGER - Adm (1)	1.865,53	1.534,11	1.478,43	1.451,81	1.453,37	1.463,51	3.027,54	-	-	-	-	-	-
CASA CIVIL	-	-	-	-	-	-	-	3,55	2,29	-	-	-	-
CBMES	-	-	-	-	-	-	-	33,97	40,93	29,33	27,17	29,56	27,24
SECTIT	-	-	-	-	-	-	-	165,86	350,58	334,20	275,29	277,43	287,75
PGE	-	-	-	-	-	-	-	6,31	6,31	6,31	6,31	6,30	8,63
SEAG	-	-	-	-	-	-	-	32,14	19,49	18,94	18,94	18,94	18,94
SEAMA	-	-	-	-	-	-	-	23,43	16,83	16,83	16,83	16,83	16,83
SECULT	-	-	-	-	-	-	-	399,52	206,31	188,60	190,12	183,30	184,12
SETUR	-	-	-	-	-	-	-	2,10	2,10	2,10	2,10	2,10	4,42
SETOP	-	-	-	-	-	-	-	6,31	6,31	5,40	4,21	4,21	4,21
SEDU	Adm	2.931,07	4.472,21	3.000,21	2.927,04	2.950,76	2.836,85	6.702,11	5.642,75	2.182,85	2.433,32	2.616,39	3.016,34
	Mag	33.526,13	51.295,35	33.363,75	33.308,11	33.474,04	33.706,93	88.561,10	2.479,68	8.071,91	51.551,67	29.831,43	29.873,30
SEFAZ	-	-	-	-	-	-	-	8,85	4,21	4,21	4,21	4,21	4,21
SEG	-	-	-	-	-	-	-	10,52	10,23	4,21	4,21	6,53	6,53
SEJUS	6.126,96	7.248,40	6.158,69	6.693,38	6.001,53	6.210,53	12.783,30	6.458,57	6.473,39	5.490,67	5.759,05	6.085,08	5.503,03
SEP	-	-	-	-	-	-	-	6,53	4,21	4,21	4,21	4,21	4,21
SEGER	-	-	-	-	-	-	-	120,46	94,39	76,95	77,98	77,20	74,52
SESA (IESP)	14.657,74	14.089,97	14.745,12	14.173,81	13.891,86	13.458,26	20.865,49	13.284,33	12.709,71	12.887,98	12.640,34	14.017,45	13.565,55
SESPORT	59,45	60,26	60,01	89,96	68,57	44,75	104,91	36,38	3,34	3,45	3,45	3,45	3,82
SEADH	-	-	-	-	-	-	-	21,85	12,57	11,57	8,38	8,38	8,38
<b>SUB TOTAL</b>	<b>59.166,88</b>	<b>78.700,31</b>	<b>58.806,21</b>	<b>58.644,12</b>	<b>57.840,12</b>	<b>57.720,84</b>	<b>132.044,45</b>	<b>28.743,09</b>	<b>30.217,97</b>	<b>73.069,95</b>	<b>51.490,63</b>	<b>53.634,81</b>	<b>52.189,26</b>
DETRAN	-	5,04	5,04	5,04	5,04	9,75	14,66	14,50	15,00	15,00	14,54	15,00	15,00
FAMES	278,07	279,38	457,18	271,09	276,75	266,75	421,97	262,08	260,39	258,31	260,87	266,41	262,14
IASES (ICAES)	3.384,33	3.052,24	3.531,35	5.144,20	5.943,60	4.870,78	7.726,60	4.644,69	4.478,48	4.291,36	4.279,32	4.235,42	4.120,55
IEMA	-	203,88	211,90	202,09	198,54	194,67	440,94	238,65	216,42	194,52	125,25	133,84	124,57
IDAF	236,20	229,80	203,87	203,27	194,61	152,19	276,38	148,24	147,28	139,86	139,31	137,57	136,04
IOPES	192,48	196,35	185,42	196,42	181,75	175,54	379,39	202,19	147,02	147,64	151,18	144,66	144,66
<b>SUB TOTAL</b>	<b>4.091,08</b>	<b>3.966,70</b>	<b>4.594,76</b>	<b>6.022,11</b>	<b>6.800,29</b>	<b>5.669,67</b>	<b>9.259,94</b>	<b>5.510,36</b>	<b>5.264,59</b>	<b>5.046,68</b>	<b>4.970,48</b>	<b>4.932,90</b>	<b>4.802,97</b>
<b>TOTAL</b>	<b>63.257,96</b>	<b>82.667,01</b>	<b>63.400,98</b>	<b>64.666,23</b>	<b>64.640,42</b>	<b>63.390,51</b>	<b>141.304,40</b>	<b>34.253,45</b>	<b>35.482,56</b>	<b>78.116,63</b>	<b>56.461,10</b>	<b>58.567,71</b>	<b>56.992,23</b>

Fonte: Relatórios SIARHES - Administração Direta e Autarquias.

Nota: (1) - A partir de janeiro/2015 os valores passaram a ser apropriados nas UG onde os DTs (Assistentes de Gestão e Cuidadores) estão localizados.

**Observação:** Nestes valores de folha de pagamento estão incluídos encargos sociais patronais.

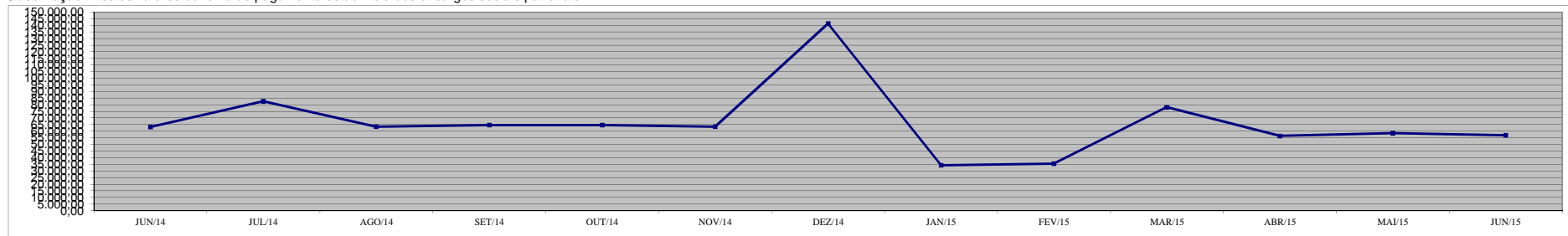



**DEMONSTRATIVO DOS GASTOS COM ESCALA ESPECIAL  
POLÍCIAS CIVIL, MILITAR E CORPO DE BOMBEIROS**

Em R\$ 1,00

Órgãos	mai/14		jun/14		jul/14		ago/14		set/14		out/14		nov/14	
	Nº Serv.	Valor R\$	Nº Serv.	Valor R\$	Nº Serv.	Valor R\$	Nº Serv.	Valor R\$	Nº Serv.	Valor R\$	Nº Serv.	Valor R\$	Nº Serv.	Valor R\$
Corpo de Bombeiro	1.220	788.519,23	1.210	790.834,68	1.210	838.821,28	1.200	817.160,01	1.198	878.467,57	1.181	877.997,03	1.184	852.824,66
Polícia Civil	2.185	2.267.977,09	2.357	2.408.919,83	2.381	2.453.006,77	2.382	2.442.690,92	2.370	2.426.798,06	2.365	2.447.979,90	2.372	2.442.756,94
Polícia Militar	7.712	5.160.947,39	7.678	5.136.224,49	7.591	5.287.540,62	7.620	5.320.430,00	7.594	5.281.175,45	7.838	5.347.013,17	8.380	5.681.087,99
<b>Total</b>	<b>11.117</b>	<b>8.217.443,71</b>	<b>11.245</b>	<b>8.335.979,00</b>	<b>11.182</b>	<b>8.579.368,67</b>	<b>11.202</b>	<b>8.580.280,93</b>	<b>11.162</b>	<b>8.586.441,08</b>	<b>11.384</b>	<b>8.672.990,10</b>	<b>11.936</b>	<b>8.976.669,59</b>

Em R\$ 1,00

Órgãos	dez/14		jan/15		fev/15		mar/15		abr/15		mai/15		jun/15	
	Nº Serv.	Valor R\$	Nº Serv.	Valor R\$	Nº Serv.	Valor R\$	Nº Serv.	Valor R\$	Nº Serv.	Valor R\$	Nº Serv.	Valor R\$	Nº Serv.	Valor R\$
Corpo de Bombeiro	1.179	848.076,88	1.199	858.143,46	1.193	847.580,52	1.197	860.718,76	1.188	854.796,48	1.194	852.974,15	1.187	846.751,23
Polícia Civil	2.355	2.429.394,42	2.333	2.389.003,52	2.292	2.359.590,84	2.322	2.417.367,65	2.302	2.403.288,69	2.315	2.438.452,79	2.175	2.250.113,69
Polícia Militar	8.444	5.721.197,56	8.452	5.656.175,46	8.464	5.747.542,49	8.454	5.692.034,76	8.450	5.707.817,72	8.435	5.691.652,25	8.195	5.480.551,70
<b>Total</b>	<b>11.978</b>	<b>8.998.668,86</b>	<b>11.984</b>	<b>8.903.322,44</b>	<b>11.949</b>	<b>8.954.713,85</b>	<b>11.973</b>	<b>8.970.121,17</b>	<b>11.940</b>	<b>8.965.902,89</b>	<b>11.944</b>	<b>8.983.079,19</b>	<b>11.557</b>	<b>8.577.416,62</b>

Fonte: Relatórios SIARHES - Administração Direta

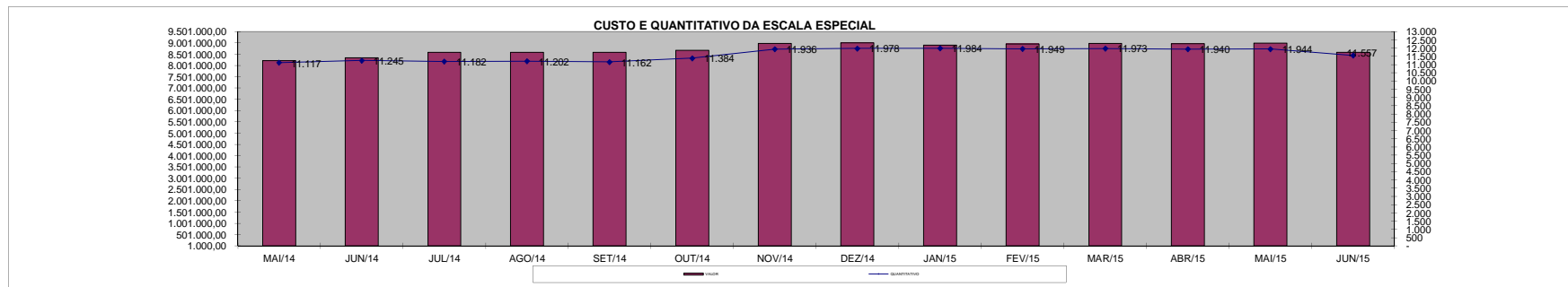

### DEMONSTRATIVO DO CUSTO DO AUXÍLIO ALIMENTAÇÃO PAGO EM FOLHA

Em R\$ 1,00

Especificação	mai/14		jun/14		jul/14		ago/14		set/14		out/14		nov/14	
	Nº Serv.	Valor	Nº Serv.	Valor	Nº Serv.	Valor	Nº Serv.	Valor	Nº Serv.	Valor	Nº Serv.	Valor	Nº Serv.	Valor
<b>Adm. Direta</b>	<b>7.548</b>	<b>1.342.391,78</b>	<b>7.543</b>	<b>1.339.819,36</b>	<b>7.648</b>	<b>1.348.481,59</b>	<b>7.539</b>	<b>1.335.387,19</b>	<b>7.527</b>	<b>1.323.642,90</b>	<b>7.466</b>	<b>1.322.751,07</b>	<b>7.351</b>	<b>1.289.541,49</b>
Civil	6.663	1.173.079,78	6.692	1.175.963,36	6.804	1.188.497,59	6.709	1.174.699,19	6.698	1.163.922,90	6.647	1.166.639,07	6.557	1.140.469,49
Militar	885	169.312,00	851	163.856,00	844	159.984,00	830	160.688,00	829	159.720,00	819	156.112,00	794	149.072,00
<b>Adm. Indireta</b>	<b>1.448</b>	<b>265.944,86</b>	<b>1.441</b>	<b>267.672,51</b>	<b>1.432</b>	<b>263.914,96</b>	<b>1.429</b>	<b>265.145,55</b>	<b>1.413</b>	<b>263.442,58</b>	<b>1.418</b>	<b>259.429,83</b>	<b>1.414</b>	<b>260.692,73</b>
<b>Total Geral</b>	<b>8.996</b>	<b>1.608.336,64</b>	<b>8.984</b>	<b>1.607.491,87</b>	<b>9.080</b>	<b>1.612.396,55</b>	<b>8.968</b>	<b>1.600.532,74</b>	<b>8.940</b>	<b>1.587.085,48</b>	<b>8.884</b>	<b>1.582.180,90</b>	<b>8.765</b>	<b>1.550.234,22</b>

Em R\$ 1,00

Especificação	dez/14		jan/15		fev/15		mar/15		abr/15		mai/15		jun/15	
	Nº Serv.	Valor	Nº Serv.	Valor	Nº Serv.	Valor	Nº Serv.	Valor	Nº Serv.	Valor	Nº Serv.	Valor	Nº Serv.	Valor
<b>Adm. Direta</b>	<b>7.305</b>	<b>1.685.964,53</b>	<b>7.227</b>	<b>1.271.658,10</b>	<b>6.754</b>	<b>1.135.653,31</b>	<b>6.141</b>	<b>1.107.845,32</b>	<b>6.027</b>	<b>1.098.955,33</b>	<b>6.053</b>	<b>1.108.390,20</b>	<b>6.045</b>	<b>1.102.101,84</b>
Civil	6.518	1.537.596,53	6.443	1.123.290,10	5.972	988.869,31	5.364	957.652,79	5.254	950.939,33	5.290	960.802,47	5.440	985.589,84
Militar	787	148.368,00	784	148.368,00	782	146.784,00	777	150.192,53	773	148.016,00	763	147.587,73	605	116.512,00
<b>Adm. Indireta</b>	<b>1.402</b>	<b>280.263,10</b>	<b>1.403</b>	<b>247.609,40</b>	<b>1.268</b>	<b>232.369,08</b>	<b>1.250</b>	<b>227.028,06</b>	<b>1.213</b>	<b>221.550,92</b>	<b>1.189</b>	<b>219.970,69</b>	<b>1.203</b>	<b>223.119,54</b>
<b>Total Geral</b>	<b>8.707</b>	<b>1.966.227,63</b>	<b>8.630</b>	<b>1.519.267,50</b>	<b>8.022</b>	<b>1.368.022,39</b>	<b>7.391</b>	<b>1.334.873,38</b>	<b>7.240</b>	<b>1.320.506,25</b>	<b>7.242</b>	<b>1.328.360,89</b>	<b>7.248</b>	<b>1.325.221,38</b>

Fonte: Relatórios SIARHES - Administração Direta e Autarquias (inclui pagamentos retroativos).

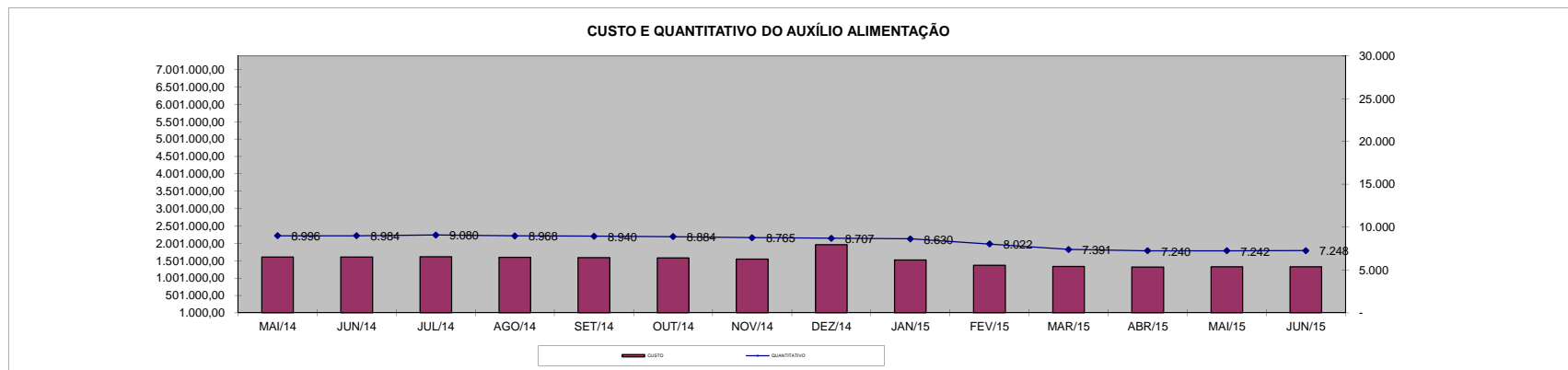

**DEMONSTRATIVO DO QUANTITATIVO E DOS GASTOS COM ESTAGIÁRIOS - ADM. DIRETA**

Em R\$ 1,00

Órgãos	mai/2014		jun/2014		jul/2014		ago/2014		set/2014		out/2014		nov/2014	
	Quant.	Valor	Quant.	Valor	Quant.	Valor	Quant.	Valor	Quant.	Valor	Quant.	Valor	Quant.	Valor
SECONT/AGE	19	10.857,18	19	11.085,36	19	10.324,78	21	10.667,03	18	9.735,33	21	12.264,24	21	11.503,67
Casa Civil	10	5.704,30	10	5.704,30	10	5.704,30	9	5.133,87	9	5.133,87	10	5.837,40	10	5.704,30
Casa Militar	10	5.704,30	10	5.704,30	9	5.133,87	8	5.133,87	10	5.951,49	10	5.704,30	10	5.704,30
PGE	111	62.081,78	110	61.739,57	111	62.823,37	116	62.804,34	110	61.302,21	111	63.869,14	119	66.626,20
SEAG	24	14.302,24	23	13.119,89	20	11.066,34	23	14.450,90	24	14.184,69	25	14.831,18	25	14.184,69
SEAMA	-	-	-	-	-	-	-	-	-	-	-	-	-	-
SECES/SECULT	80	46.382,71	82	46.680,21	80	45.368,19	80	45.691,45	82	46.984,42	78	44.493,54	80	45.254,11
SEPLOG/SEGER	74	42.097,73	72	40.994,90	61	34.625,11	68	39.378,69	68	39.454,73	69	38.998,39	67	37.134,99
SECOM	12	7.149,39	11	6.274,73	11	6.274,73	12	6.350,79	10	5.704,30	11	6.578,96	10	5.209,93
SEDU	1.155	685.831,03	1.287	800.648,96	1.502	891.738,99	1.417	763.784,87	1.365	726.605,43	1.322	714.676,73	1.315	713.927,35
SEDURB	14	8.586,02	13	7.882,49	13	7.730,37	14	8.091,65	15	8.567,01	15	8.586,02	16	9.498,71
SEFA	132	80.430,58	132	74.669,29	135	79.399,41	141	80.242,70	136	75.907,39	133	75.448,87	133	75.334,78
SEG	30	16.998,81	31	18.386,86	32	17.702,34	31	17.683,33	32	17.721,36	30	17.531,22	31	18.006,57
SEJUS	173	98.513,27	171	96.288,58	166	94.292,06	170	96.421,70	170	96.288,59	173	97.714,65	173	98.570,29
SEP	25	14.260,75	24	13.690,32	25	14.146,66	25	14.070,61	25	13.899,48	25	14.564,98	25	13.956,52
SEADH	61	33.940,57	62	34.910,32	58	32.001,13	62	35.043,42	61	34.168,75	60	33.769,46	61	34.967,35
SEDETUR/SEDES	19	10.457,88	18	10.267,74	18	9.754,35	18	9.716,33	17	9.963,51	18	10.571,97	18	10.267,74
SETUR	15	8.252,23	15	8.803,64	13	7.415,59	13	6.997,28	14	8.100,11	13	7.453,62	14	7.947,99
SEDIT/SETOP	12	6.845,16	12	6.312,76	12	6.845,16	13	7.757,85	12	6.369,80	12	7.016,29	11	6.274,73
SECT/SECTIT	22	12.796,64	23	12.587,49	21	12.416,35	23	13.176,93	22	12.549,46	22	12.112,13	21	11.712,83
SESA	222	227.137,90	228	228.801,15	223	223.648,24	228	232.128,64	241	235.760,36	241	234.961,79	249	240.342,81
SESP	56	31.703,64	52	29.110,96	50	29.186,99	49	27.076,41	52	30.023,63	55	30.955,33	55	31.126,46
SESPORT	277	158.681,77	283	155.720,91	275	158.801,21	293	174.031,70	303	171.065,49	308	172.633,16	321	194.028,53
APE	19	10.210,69	17	9.697,31	18	10.001,54	18	10.267,74	18	9.887,45	20	12.055,09	19	10.838,17
Defensoria Pública	342	200.887,01	344	205.472,51	375	215.356,45	436	259.265,74	449	274.415,59	472	285.765,16	480	286.376,86
Polícia Civil	252	146.296,27	260	148.178,74	267	155.784,43	280	160.043,64	278	156.735,14	275	156.830,21	276	158.256,29
Polícia Militar - HPM	17	18.462,00	17	17.919,00	17	17.701,80	17	19.511,80	17	18.606,80	16	17.376,00	17	18.896,40
Polícia Militar	355	205.083,87	356	201.475,91	362	205.735,09	368	208.568,22	368	208.777,38	365	207.294,26	361	204.670,27
CBMES	55	31.944,08	55	30.955,33	53	30.232,79	53	29.890,53	55	30.556,04	55	31.963,10	55	31.202,52
Vice-Governadoria	5	2.319,75	5	2.814,12	5	2.852,15	5	2.852,15	5	2.852,15	5	2.852,15	5	2.852,15
<b>TOTAL DA DIRETA</b>	<b>3.598</b>	<b>2.203.919,55</b>	<b>3.742</b>	<b>2.305.897,65</b>	<b>3.961</b>	<b>2.404.063,79</b>	<b>4.011</b>	<b>2.365.663,75</b>	<b>3.986</b>	<b>2.337.271,96</b>	<b>3.970</b>	<b>2.344.709,34</b>	<b>3.998</b>	<b>2.370.377,51</b>

Em R\$ 1,00

Órgãos	dez/2014		jan/2015		fev/2015		mar/2015		abr/2015		mai/2015		jun/2015	
	Quant.	Valor	Quant.	Valor	Quant.	Valor	Quant.	Valor	Quant.	Valor	Quant.	Valor	Quant.	Valor
SECONT/AGE	20	11.408,60	18	9.659,28	15	8.081,09	14	7.986,02	15	8.689,55	15	8.556,45	14	7.434,60
Casa Civil	10	5.704,30	7	3.993,01	8	5.152,89	9	4.981,76	9	5.133,87	9	5.133,87	8	4.563,44
Casa Militar	10	5.704,30	9	5.133,87	9	5.133,87	9	5.133,87	9	5.133,87	9	5.133,87	9	5.133,87
PGE	120	66.436,08	110	61.093,06	102	53.316,17	87	48.201,34	91	51.947,16	95	52.118,28	101	54.495,09
SEAG	25	14.260,75	16	9.126,88	18	11.294,52	17	9.697,31	15	8.556,45	18	11.351,56	17	9.697,31
SEAMA	-	-	2	2.186,65	2	1.140,86	2	1.140,86	1	570,43	1	570,43	1	570,43
SECES/SECULT	82	46.661,17	64	35.956,11	61	34.796,23	61	32.723,67	53	30.137,72	57	31.316,59	56	31.868,02
SEPLOG/SEGER	70	38.960,38	52	28.578,54	51	28.787,70	52	28.806,73	54	30.099,69	57	32.210,29	60	33.560,30
SECOM	9	5.133,87	8	4.563,44	8	4.563,44	8	4.563,44	9	5.038,80	9	5.133,87	10	5.476,13
SEDU	1.302	701.428,93	621	321.782,63	784	429.545,53	925	639.075,25	885	524.071,57	858	487.327,49	848	483.317,50
SEDURB	17	9.993,08	11	6.304,30	11	6.304,30	11	6.304,30	11	6.304,30	11	6.304,30	12	6.874,73
SEFAZ	157	89.595,61	115	65.295,22	112	62.785,33	106	58.164,84	94	52.232,37	92	51.833,07	90	51.110,53
SEG	32	18.253,76	25	13.861,45	25	14.603,01	24	13.690,32	29	18.291,81	29	16.542,47	28	15.972,04
SEJUS	172	97.714,67	135	77.673,51	127	70.828,39	124	69.459,36	122	69.478,37	124	69.307,26	128	74.460,13
SEP	24	13.252,99	15	8.556,45	20	12.986,80	20	10.743,09	18	10.134,64	17	9.697,31	17	9.697,31
SEADH	63	34.434,95	56	30.537,03	53	29.871,52	52	28.483,47	48	27.380,64	48	27.152,47	46	25.213,01
SEDETUR/SEDES	20	11.446,63	12	6.559,94	12	7.187,42	12	6.065,57	11	6.578,96	14	6.978,26	12	6.769,10
SETUR	14	7.986,02	14	7.719,82	13	7.415,59	13	7.415,59	13	7.415,59	13	6.864,17	13	7.282,49
SEDIT/SETOP	11	6.521,92	7	4.278,22	10	5.970,51	9	4.620,48	8	4.563,44	8	4.240,19	8	4.430,34
SECT/SECTIT	18	10.001,54	14	8.138,13	13	6.902,20	12	6.693,05	13	7.415,59	14	8.252,22	14	7.434,60
SESA	250	236.692,07	184	199.481,03	193	214.426,30	197	229.506,34	197	236.495,60	194	229.613,88	194	229.176,57
SESP	53	30.232,79	39	22.246,77	38	20.117,15	35	19.337,59	35	19.965,05	34	19.394,62	35	20.079,14
SESPORT	318	180.604,43	239	128.822,10	216	122.851,60	204	113.097,25	100	48.106,23	74	40.747,72	70	38.960,37
APE	19	9.773,37	16	8.575,46	15	8.081,09	13	7.415,59	12	6.845,16	12	6.845,16	12	6.312,76
Defensoria Pública	497	290.914,32	450	256.899,21	467	275.511,33	475	282.473,46	482	290.353,87	482	284.553,87	456	274.476,51
Polícia Civil	278	159.073,91	190	100.947,10	216	130.514,55	192	108.324,64	185	104.883,06	181	101.935,83	173	95.394,92
Polícia Militar-HPM	17	18.462,00	17	18.462,00	17	18.462,00	17	18.462,00	15	16.290,00	17	20.634,00	25	28.254,00
Polícia Militar	352	194.003,24	225	126.331,24	222	123.764,30	207	117.679,71	194	109.104,24	186	103.894,30	181	100.661,89
CBMES	54	30.803,22	43	23.007,36	41	23.387,63	41	21.790,42	42	24.889,77	43	24.376,37	41	23.387,63
Vice-Governadoria	5	2.852,15	3	1.711,29	3	1.711,29	3	1.711,29	3	1.711,29	3	1.711,29	3	1.711,29
<b>TOTAL DA DIRETA</b>	<b>4.019</b>	<b>2.348.311,05</b>	<b>2.717</b>	<b>1.597.481,10</b>	<b>2.882</b>	<b>1.745.494,61</b>	<b>2.951</b>	<b>1.913.748,61</b>	<b>2.773</b>	<b>1.737.819,09</b>	<b>2.724</b>	<b>1.679.731,46</b>	<b>2.682</b>	<b>1.663.776,05</b>

Fonte: Relatórios SIARHES - Administração Direta e Autarquias.

**DEMONSTRATIVO DO QUANTITATIVO E DOS GASTOS COM ESTAGIÁRIOS - AUTARQUIAS**

Órgãos	mai/2014		jun/2014		jul/2014		ago/2014		set/2014		out/2014		nov/2014	
	Quant.	Valor	Quant.	Valor	Quant.	Valor	Quant.	Valor	Quant.	Valor	Quant.	Valor	Quant.	Valor
IDURB	11	5.818,39	14	7.852,94	13	7.415,59	13	6.046,55	9	4.316,25	7	3.993,01	7	4.354,28
ARSI	10	5.951,48	9	4.734,57	9	5.133,87	9	5.019,79	11	5.133,87	9	5.057,81	10	6.065,57
ADERES	6	3.422,58	6	3.422,58	6	3.118,35	6	3.422,58	6	3.422,58	7	3.993,01	7	3.993,01
AGERH	-	-	-	-	-	-	-	-	-	-	-	-	-	-
ASPE	7	3.993,01	7	3.422,58	6	3.422,58	5	2.852,15	4	2.281,72	5	2.642,99	6	3.650,75
DERTES/DER	38	22.227,75	39	22.493,96	38	20.402,38	39	22.056,63	37	20.212,24	38	21.828,45	39	22.436,91
DETRAN	160	90.398,21	161	92.057,28	158	88.275,85	160	90.621,92	158	86.217,07	155	89.318,58	153	87.091,70
DIO	18	10.590,98	20	11.085,36	20	11.408,60	20	10.990,28	19	10.838,17	20	11.408,60	19	10.838,17
FAMES	50	21.973,88	50	21.333,87	48	20.533,87	47	20.333,87	50	22.745,93	51	23.593,01	46	20.039,50
FAPES	20	11.094,55	18	10.020,56	20	10.609,99	19	10.838,17	18	10.267,74	18	10.267,74	22	12.701,57
ESESP	8	4.525,41	8	4.563,44	8	4.563,44	8	4.563,44	8	4.297,24	7	3.593,71	7	4.221,18
ICAES	39	23.949,78	37	21.124,93	35	18.938,28	36	20.288,29	35	20.193,22	36	20.117,16	38	22.170,71
IDAF	26	14.032,58	27	15.553,74	26	14.431,87	26	14.850,19	25	13.823,42	25	14.165,68	27	14.850,19
IEMA	89	50.007,69	87	49.513,33	84	48.220,34	83	47.060,48	89	53.525,35	93	52.460,54	94	53.734,51
INCAPER	25	14.203,71	23	13.119,89	22	12.245,23	21	11.902,98	21	11.845,93	23	13.576,23	25	14.812,16
IOPES	28	15.915,00	29	16.238,25	30	16.846,70	29	16.238,24	28	15.972,04	29	16.713,60	31	17.322,06
IPAJM	43	24.528,49	43	24.300,33	45	24.794,69	44	24.965,82	43	23.159,46	43	25.213,01	42	23.958,05
IPES/JSN	28	16.105,14	28	15.021,33	26	14.698,08	26	14.488,92	26	14.660,06	27	15.097,38	25	14.469,91
IPEM	4	1.977,49	4	1.996,50	4	2.110,59	4	2.243,69	4	2.281,72	4	2.281,72	4	2.281,72
PROCON	29	17.169,93	28	15.953,03	27	15.401,61	40	17.419,47	28	15.819,92	28	15.915,00	29	15.610,77
ITUPRODEST	40	21.066,67	33	19.071,38	31	17.607,27	36	20.041,10	35	19.603,78	35	20.060,12	36	19.592,54
JUCEES	29	14.926,25	27	14.660,05	28	16.162,18	28	15.477,67	28	15.762,89	29	16.143,17	30	16.086,13
RTV-ES	36	20.535,48	40	21.980,59	36	20.573,51	36	19.850,96	39	21.980,56	35	19.033,34	37	20.801,68
SUPPIN	8	4.563,44	8	4.677,53	8	4.677,53	8	4.563,44	8	4.563,44	8	4.563,44	8	4.563,44
<b>TOTAL DA INDIRETA</b>	<b>752</b>	<b>418.977,89</b>	<b>746</b>	<b>413.190,25</b>	<b>728</b>	<b>401.592,40</b>	<b>743</b>	<b>406.136,63</b>	<b>729</b>	<b>402.924,60</b>	<b>732</b>	<b>411.037,30</b>	<b>742</b>	<b>415.646,51</b>

Órgãos	dez/2014		jan/2015		fev/2015		mar/2015		abr/2015		mai/2015		jun/2015	
	Quant.	Valor	Quant.	Valor	Quant.	Valor	Quant.	Valor	Quant.	Valor	Quant.	Valor	Quant.	Valor
IDURB	7	3.993,01	7	3.707,79	4	1.825,38	2	1.140,86	2	1.140,86	2	1.140,86	3	1.920,45
ARSI	10	5.704,30	7	3.897,94	6	3.422,58	6	3.422,58	6	2.890,18	6	3.745,82	8	4.411,33
ADERES	7	3.993,01	5	2.852,15	4	2.281,72	3	1.711,29	3	1.540,16	2	1.140,86	2	1.140,86
AGERH	-	-	-	-	-	-	-	-	-	-	1	266,20	2	1.273,96
ASPE	6	3.422,58	6	3.422,58	6	2.490,88	4	1.882,42	3	1.426,07	2	1.007,76	1	570,43
DERTES/DER	40	21.714,37	28	15.477,67	26	14.108,63	24	11.484,65	19	10.838,17	20	10.914,23	19	10.838,17
DETRAN	156	89.405,05	114	62.131,96	108	61.295,34	105	57.342,59	96	52.599,66	86	47.104,60	87	49.937,71
DIO	21	10.667,04	14	8.195,17	13	6.198,68	10	5.704,30	10	5.704,30	10	5.704,30	10	5.571,20
FAMES	41	18.819,78	16	7.522,79	8	4.393,01	8	4.222,58	6	3.422,58	43	30.129,23	45	19.622,58
FAPES	22	12.682,56	20	11.066,34	17	8.993,78	15	8.157,15	15	8.119,12	15	9.126,87	18	9.697,32
ESESP	8	4.563,44	7	3.993,01	7	3.859,91	6	3.422,58	3	1.711,29	3	1.711,29	3	1.711,29
ICAES/IASES	37	19.698,85	26	15.154,42	28	15.762,89	27	15.002,31	27	15.819,93	32	17.816,44	30	16.827,69
IDAF	26	14.526,95	24	13.519,20	23	13.100,88	23	12.568,48	20	11.408,60	22	12.055,09	21	12.245,23
IEMA	89	49.950,66	59	32.780,70	59	33.845,52	59	32.932,83	57	32.856,77	56	31.392,66	57	32.856,77
INCAPER	24	13.956,52	21	11.560,72	20	11.408,60	19	10.476,90	16	8.575,46	17	9.499,96	16	9.126,88
IOPES	30	17.112,90	19	10.476,90	17	9.697,31	17	9.697,31	17	9.697,31	17	9.697,31	17	9.697,31
IPAJM	45	25.346,11	30	17.188,95	27	14.926,25	26	14.165,68	34	20.041,10	35	19.698,85	33	18.824,19
IPES/JSN	26	14.545,97	23	13.062,84	22	11.941,00	20	11.294,51	19	10.838,17	19	10.762,11	18	10.267,74
IPEM	4	2.281,72	4	2.281,72	6	3.365,54	6	3.061,31	5	2.852,15	6	3.118,35	5	2.414,82
PROCON	27	14.717,09	22	11.370,57	17	9.298,01	17	8.936,74	16	8.423,36	15	8.366,31	17	9.126,88
ITUPRODEST	33	18.329,82	27	13.975,54	28	15.876,97	27	14.774,13	25	14.260,75	25	13.994,55	25	13.462,14
JUCEES	35	20.744,65	32	17.341,07	32	18.348,84	32	16.010,07	25	14.260,75	26	14.888,22	24	12.758,62
RTV-ES	38	21.105,92	33	18.805,18	32	17.778,40	31	17.322,06	28	15.972,04	27	15.401,61	27	15.401,61
SUPPIN	8	4.563,44	6	3.422,58	6	3.422,58	6	3.422,58	6	3.004,26	5	2.852,15	6	3.498,64
<b>TOTAL DA INDIRETA</b>	<b>740</b>	<b>411.845,74</b>	<b>550</b>	<b>303.207,79</b>	<b>516</b>	<b>287.642,70</b>	<b>493</b>	<b>268.155,91</b>	<b>458</b>	<b>257.403,04</b>	<b>492</b>	<b>281.535,63</b>	<b>494</b>	<b>273.203,82</b>

Fonte: Relatórios SIARHES - Administração Direta e Autarquias.

	mai/14	jun/14	jul/14	ago/14	set/14	out/14	nov/14							
TOTAL GERAL	4.350	2.622.897,44	4.488	2.719.087,90	3.961	2.805.656,19	4.011	2.771.800,38	3.986	2.740.196,56	3.970	2.755.746,64	4.740	2.786.024,02
	dez/14	jan/15	fev/15	mar/15	abr/15	mai/15	jun/15							
TOTAL GERAL	4.759	2.760.156,79	3.267	1.900.688,89	3.398	2.033.137,31	3.444	2.181.904,52	3.231	1.995.222,13	3.216	1.961.267,09	3.176	1.936.979,87

**DEMONSTRATIVO DO QUANTITATIVO E DA EVOLUÇÃO DA FOLHA DE PAGAMENTO COM PESSOAL DO PODER EXECUTIVO  
NAS ÁREAS DE EDUCAÇÃO, SAÚDE, SEGURANÇA PÚBLICA E OUTROS  
JUNHO/2015**

**Demonstrativo do Número de Servidores**

ESPECIFICAÇÃO	DADOS MÊS JUNHO/15	%	MÉDIA MENSAL JUL/14 A JUN/15	%
<b>1 - ATIVOS/COMPL. APOSENTADORIA</b>	<b>59.454</b>	<b>63,78</b>	<b>59.711</b>	<b>64,35</b>
EDUCAÇÃO (1)	22.591	38,00	22.338	37,41
SAÚDE (2)	9.422	15,85	9.706	16,26
SEGURANÇA (3)	19.858	33,40	19.638	32,89
OUTROS ATIV. TÉCNICAS (4)	4.190	7,05	4.397	7,36
OUTROS PLANEJ./APOIO ADM. (5)	3.393	5,71	3.632	6,08
<b>2 - INATIVOS/RPPS</b>	<b>33.768</b>	<b>36,22</b>	<b>33.078</b>	<b>35,65</b>
<b>TOTAL</b>	<b>93.222</b>	<b>100,00</b>	<b>92.789</b>	<b>100,00</b>

Fonte: Relatórios SIARHES - Administração Direta e Autarquias.

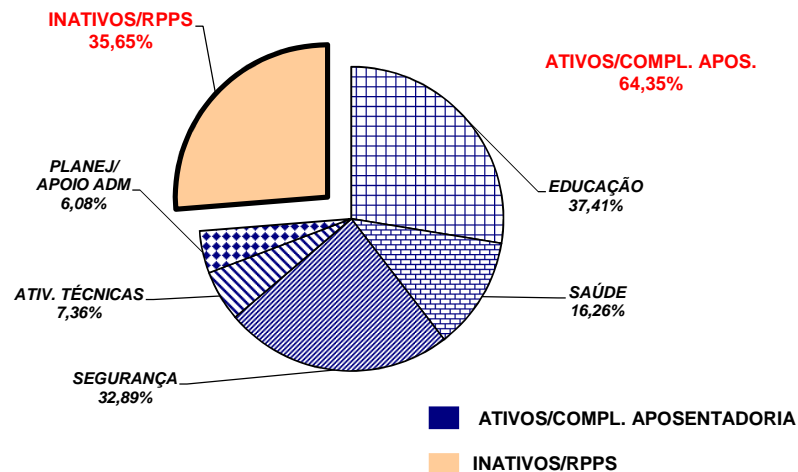

**Demonstrativo dos Gastos**

ESPECIFICAÇÃO	DADOS MÊS JUNHO/15	%	MÉDIA MENSAL JUL/14 A JUN/15	%
<b>1 - ATIVOS/COMPL. APOSENTADORIA</b>	<b>294.845,23</b>	<b>65,76</b>	<b>305.239,07</b>	<b>67,30</b>
EDUCAÇÃO (1)	68.243,18	23,15	74.753,43	24,49
SAÚDE (2)	52.321,21	17,75	54.103,44	17,72
SEGURANÇA (3)	119.525,54	40,54	118.721,95	38,89
OUTROS ATIV. TÉCNICAS (4)	23.665,95	8,03	24.917,89	8,16
OUTROS PLANEJ./APOIO ADM. (5)	31.089,36	10,54	32.742,36	10,73
<b>2 - INATIVOS/RPPS</b>	<b>153.536,71</b>	<b>34,24</b>	<b>148.322,15</b>	<b>32,70</b>
<b>TOTAL</b>	<b>448.381,94</b>	<b>100,00</b>	<b>453.561,23</b>	<b>100,00</b>

Fonte: Relatórios SIARHES - Administração Direta e Autarquias.

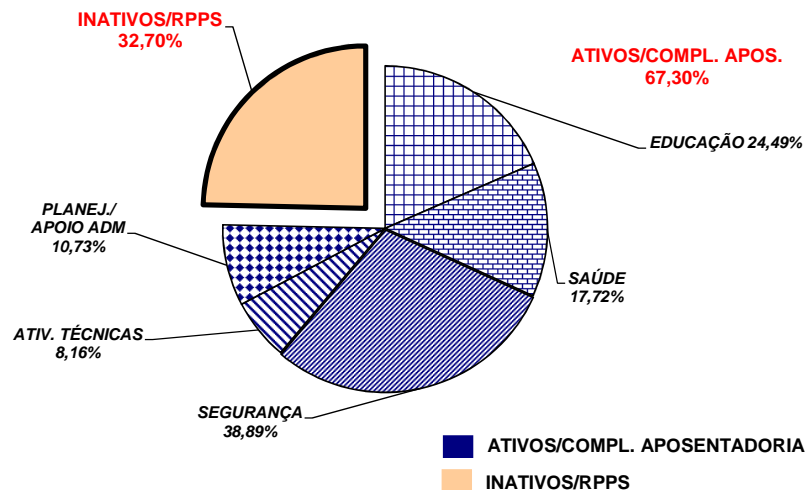

**Notas:**

(1) - Inclui SEDU CLT/Estatutário/DTA e DTM.

(2) - Inclui SESA - Efetivos, Comissionados e Contratados Temporários

(3) - Inclui PM/PC - Administrativos e Policiais; CBMES; HPM, SESP; SEJUS e IASES

(4) - Inclui SEAG; SEAMA; SECULT; SETADES/SEASTDH/SEADH; SEDES; SETUR; SEDURB; SETOP; SESPORT; ADERES; AGERH; DER/ES; FAMES; ESESP; IEMA; IDAF; INCAPER, IOPES, DETRAN, IDURB e ARSI.

(5) - Inclui SECONT; APE; ASPE; SEG; Casa Civil; Vice Governadoria; Casa Militar; SECT/SECTIT; Defensoria Pública; PGE; SEP; SEGER; Previdência Complementar; Pensões Especiais; SECOM; SEFAZ; FAPES; IJSN; RTV-ES; DIO; IPAJM; PROCON; PRODEST; IPEN; JUCEES e SUPPIN

**DEMONSTRATIVO DA CONTRIBUIÇÃO PATRONAL E DOS SERVIDORES, DO  
PODER EXECUTIVO, PARA O REGIME PRÓPRIO DE PREVIDÊNCIA SOCIAL - RPPS**

Em R\$ 1,00

ESPECIFICAÇÃO	MESES						
	MAIO/2014	JUNHO/2014 (1)	JULHO/2014	AGOSTO/2014	SETEMBRO/2014	OUTUBRO/2014	NOVEMBRO/2014
<b>Contribuição Servidores</b>	<b>19.485.813,32</b>	<b>13.820.717,28</b>	<b>19.745.077,81</b>	<b>19.841.307,84</b>	<b>20.268.508,96</b>	<b>20.174.554,83</b>	<b>19.898.447,77</b>
FF/Fundo Financeiro	13.944.514,33	10.586.007,26	13.911.526,85	13.941.044,48	14.169.476,71	13.922.555,09	13.651.878,25
FP/Fundo Previdenciário	5.541.298,99	3.234.710,02	5.833.550,96	5.900.263,36	6.099.032,25	6.251.999,74	6.246.569,52
<b>Contribuição Patronal</b>	<b>32.434.683,36</b>	<b>21.509.865,85</b>	<b>33.318.537,40</b>	<b>33.531.428,67</b>	<b>34.320.949,70</b>	<b>34.260.151,29</b>	<b>33.680.800,76</b>
FF/Fundo Financeiro	21.345.838,04	15.041.918,81	21.653.322,62	21.733.248,81	22.125.736,60	21.752.512,83	21.186.517,30
FP/Fundo Previdenciário	11.088.845,32	6.467.947,04	11.665.214,78	11.798.179,86	12.195.213,10	12.507.638,46	12.494.283,46
<b>Total</b>	<b>51.920.496,68</b>	<b>35.330.583,13</b>	<b>53.063.615,21</b>	<b>53.372.736,51</b>	<b>54.589.458,66</b>	<b>54.434.706,12</b>	<b>53.579.248,53</b>

ESPECIFICAÇÃO	MESES						
	DEZEMBRO/2014	JANEIRO/2015	FEVEREIRO/2015	MARÇO/2015	ABRIL/2015	MAIO/2015	JUNHO/2015
<b>Contribuição Servidores</b>	<b>21.343.959,35</b>	<b>20.306.723,28</b>	<b>19.848.546,25</b>	<b>20.083.183,16</b>	<b>20.211.207,51</b>	<b>20.257.472,70</b>	<b>20.681.273,71</b>
FF/Fundo Financeiro	14.193.382,49	13.848.735,74	13.343.642,12	13.574.342,37	13.675.254,05	13.732.494,32	14.028.403,21
FP/Fundo Previdenciário	7.150.576,86	6.457.987,54	6.504.904,13	6.508.840,79	6.535.953,46	6.524.978,38	6.652.870,50
<b>Contribuição Patronal</b>	<b>36.151.163,40</b>	<b>34.261.777,13</b>	<b>34.214.710,02</b>	<b>34.244.483,56</b>	<b>34.366.606,10</b>	<b>34.564.073,14</b>	<b>34.992.193,80</b>
FF/Fundo Financeiro	21.844.134,94	21.348.749,35	21.206.655,72	21.230.593,38	21.285.651,20	21.512.302,72	21.690.796,14
FP/Fundo Previdenciário	14.307.028,46	12.913.027,78	13.008.054,30	13.013.890,18	13.080.954,90	13.051.770,42	13.301.397,66
<b>Total</b>	<b>57.495.122,75</b>	<b>54.568.500,41</b>	<b>54.063.256,27</b>	<b>54.327.666,72</b>	<b>54.577.813,61</b>	<b>54.821.545,84</b>	<b>55.673.467,51</b>

Fonte: Relatórios SIARHES - PRO2722R da Administração Direta e Autarquias.

Nota:

(1) - Neste mês de junho/2014, foi devolvida aos professores ativos e aposentados, retroativamente aos últimos 5 anos, a contribuição previdenciária que vinha sendo, indevidamente efetuada, sobre a carga horária especial do magistério (CHE), com seus respectivos reflexos na parcela previdenciária patronal e aporte.

Obs.: A partir de jan/10, com a edição da L.C. nº 5 39/2009, deixou de ser devida a parcela de IPAJM patronal dos aposentados e pensionistas.